Пенсионный фонд информирует

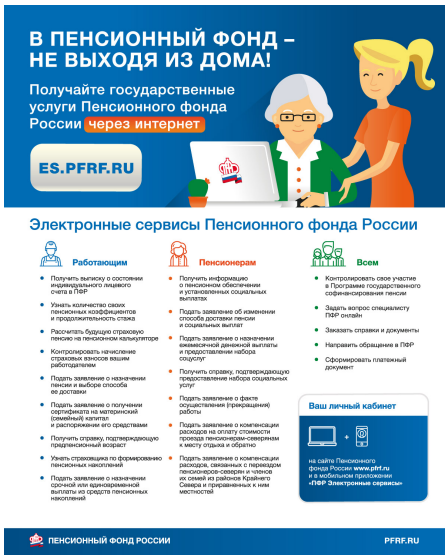
В ПЕНСИОННЫЙ ФОНД –
НЕ ВЫХОДЯ ИЗ ДОМА!
Получайте государственные услуги Пенсионного фонда России через интернет
ES.PFRF.RU
Электронные сервисы Пенсионного фонда России
Работающим
Получить выписку о состоянии индивидуального лицевого счета в ПФР
Узнать количество своих пенсионных коэффициентов и продолжительность стажа
Рассчитать будущую страховую пенсию на пенсионном калькуляторе
Контролировать начисление страховых взносов вашим работодателем
Подать заявление о назначении пенсии и выборе способа ее доставки
Подать заявление о получении сертификата на материнский (семейный) капитал и распоряжении его средствами
Получить справку, подтверждающую предпенсионный возраст
Узнать страховщика по формированию пенсионных накоплений
Подать заявление о назначении срочной или единовременной выплаты из средств пенсионных накоплений
Пенсионерам
Получить информацию о пенсионном обеспечении и установленных социальных выплатах
Подать заявление об изменении способа доставки пенсии и социальных выплат
Подать заявление о назначении ежемесячной денежной выплаты и предоставлении набора соцуслуг
Получить справку, подтверждающую предоставление набора социальных услуг
Подать заявление о факте осуществления (прекращении) работы
Подать заявление о компенсации расходов на оплату стоимости проезда пенсионерам-северянам к месту отдыха и обратно
Подать заявление о компенсации расходов, связанных с переездом пенсионеров-северян и членов их семей из районов Крайнего Севера и приравненных к ним местностей
Всем
Контролировать свое участие в Программе государственного софинансирования пенсии
Задать вопрос специалисту ПФР онлайн
Заказать справки и документы
Направить обращение в ПФР
Сформировать платежный документ
Ваш личный кабинет
на сайте Пенсионного фонда России www.pfrf.ru и в мобильном приложении «ПФР Электронные сервисы»
ПЕНСИОННЫЙ ФОНД РОССИИ
PFRF.RU

#ПФРПРЕДУПРЕЖДАЕТ

ДАВАЙТЕ ВМЕСТЕ ПОЗАБОТИМСЯ О СВОЁМ ЗДОРОВЬЕ и ограничим личный приём!

В условиях неблагоприятной эпидемиологической обстановки, призываем вас, по возможности, обращаться в Пенсионный фонд России

дистанционно:

- через личный кабинет на портале Госуслуг или на сайте **PFRF.RU**
- по телефону «горячей линии»: **8–83366–2-17-66**
- письменно, направив обращение по почте (адреса офисов ПФР уточняйте в контакт – центре или на сайте **PFRF.RU**)

#важно!

ЕСЛИ ВЫ ЧУВСТВУЕТЕ НЕДОМОГАНИЕ, ВОЗДЕРЖИТЕСЬ ОТ ПОСЕЩЕНИЯ ОБЩЕСТВЕННЫХ МЕСТ!

ПОМОГИТЕ БАБУШКЕ С ЭЛЕКТРОННЫМИ УСЛУГАМИ!

У КАЖДОГО В СЕМЬЕ ЕСТЬ ПОЖИЛЫЕ РОДСТВЕННИКИ – НЕ ЗАБЫВАЙТЕ О НИХ. РАССКАЖИТЕ ИМ О ВОЗМОЖНОСТЯХ ДИСТАНЦИОННЫХ ТЕХНОЛОГИЙ.

1. ПОМОГИТЕ ПОЖИЛОМУ ЧЕЛОВЕКУ

   ЗАРЕГИСТРИРОВАТЬСЯ НА **ПОРТАЛЕ ГОСУСЛУГ.**
2. ПОКАЖИТЕ ЛИЧНЫЙ КАБИНЕТ НА САЙТЕ: **PFRF.RU**
3. ПОМОГИТЕ УСТАНОВИТЬ **КОДОВОЕ СЛОВО**

   (В ПРОФИЛЕ ПОЛЬЗОВАТЕЛЯ В ЛИЧНОМ КАБИНЕТЕ В РАЗДЕЛЕ «НАСТРОЙКА ИДЕНТИФИКАЦИИ ЛИЧНОСТИ ПОСРЕДСТВОМ ТЕЛЕФОННОЙ СВЯЗИ» ЗАПОЛНИТЬ ПОЛЕ С КОДОВЫМ СЛОВОМ). ЭТО ОТКРОЕТ ДОСТУП К ПОЛУЧЕНИЮ ПЕРСОНАЛЬНЫХ ТЕЛЕФОННЫХ КОНСУЛЬТАЦИЙ В НАШЕЙ КЛИЕНТСКОЙ СЛУЖБЕ

8–(83366)–2-17-66

Помните! Ограничение посещения и личных контактов в общественных местах сохранит здоровье Вам и Вашим близким!

В ЛИЧНОМ КАБИНЕТЕ НА САЙТЕ ПФР МОЖНО ПОДАТЬ ЗАЯВЛЕНИЕ ИЛИ ПОЛУЧИТЬ СПРАВКУ

В ПЕНСИОННЫЙ ФОНД – НЕ ВЫХОДЯ ИЗ ДОМА!

Получайте государственные услуги Пенсионного фонда России через интернет

ES.PFRF.RU

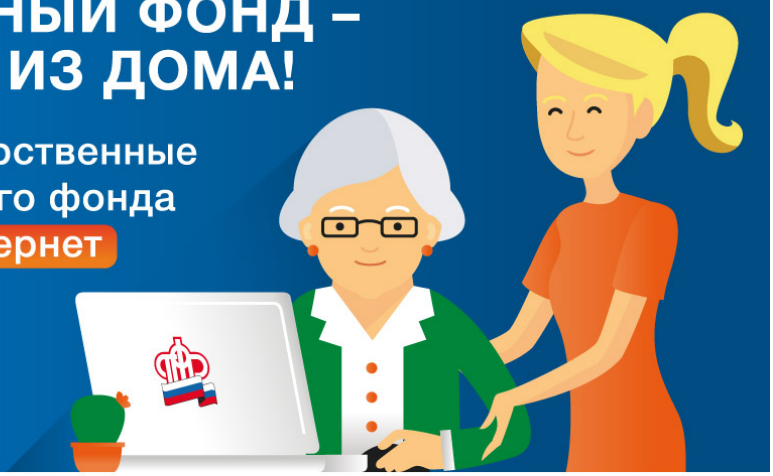

Электронные сервисы Пенсионного фонда России

Работающим

- Получить выписку о состоянии индивидуального лицевого счета в ПФР
- Узнать количество своих пенсионных коэффициентов и продолжительность стажа
- Рассчитать будущую страховую пенсию на пенсионном калькуляторе
- Контролировать начисление страховых взносов вашим работодателем
- Подать заявление о назначении пенсии и выборе способа ее доставки
- Подать заявление о получении сертификата на материнский (семейный) капитал и распоряжении его средствами
- Получить справку, подтверждающую предпенсионный возраст
- Узнать страховщика по формированию пенсионных накоплений
- Подать заявление о назначении срочной или единовременной выплаты из средств пенсионных накоплений

Пенсионерам

- Получить информацию о пенсионном обеспечении и установленных социальных выплатах
- Подать заявление об изменении способа доставки пенсии и социальных выплат
- Подать заявление о назначении ежемесячной денежной выплаты и предоставлении набора соцуслуг
- Получить справку, подтверждающую предоставление набора социальных услуг
- Подать заявление о факте осуществления (прекращения) работы
- Подать заявление о компенсации расходов на оплату стоимости проезда пенсионерам-северянам к месту отдыха и обратно
- Подать заявление о компенсации расходов, связанных с переездом пенсионеров-северян и членов их семей из районов Крайнего Севера и приравненных к ним местностей

Всем

- Контролировать свое участие в Программе государственного софинансирования пенсии
- Задать вопрос специалисту ПФР онлайн
- Заказать справки и документы
- Направить обращение в ПФР
- Сформировать платежный документ

Ваш личный кабинет

\+

на сайте Пенсионного фонда России **www.pfrf.ru** и в мобильном приложении **«ПФР Электронные сервисы»**

ПЕНСИОННЫЙ ФОНД РОССИИ PFRF.RU